

# COMPRA EN LÍNEA

[CTONLINE.MX](https://ctonline.mx)

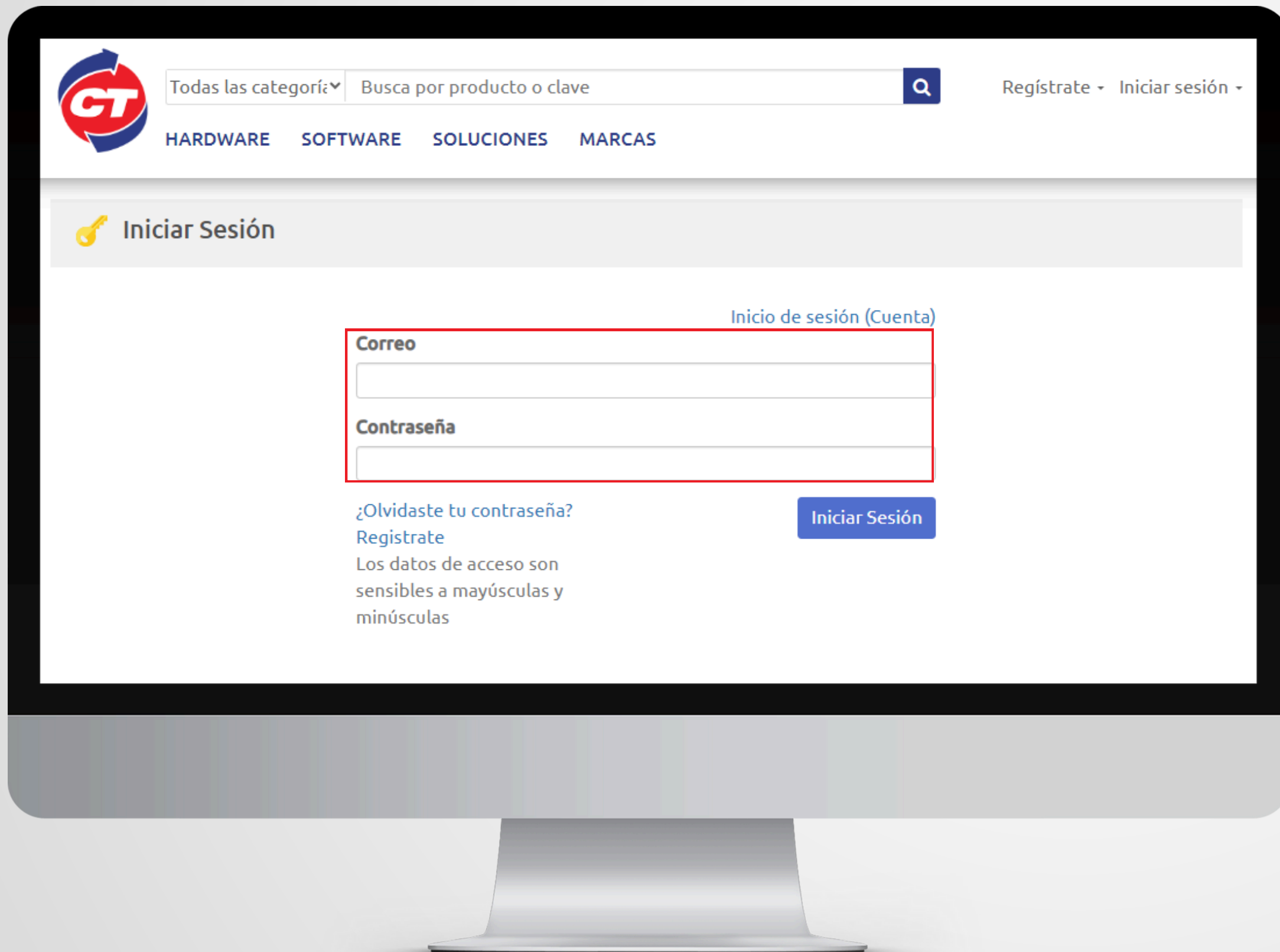

# INICIAR SESIÓN



Ingresa al portal de CTOnline.mx con tu correo electrónico y contraseña.

## SELECCIONA LOS PRODUCTOS

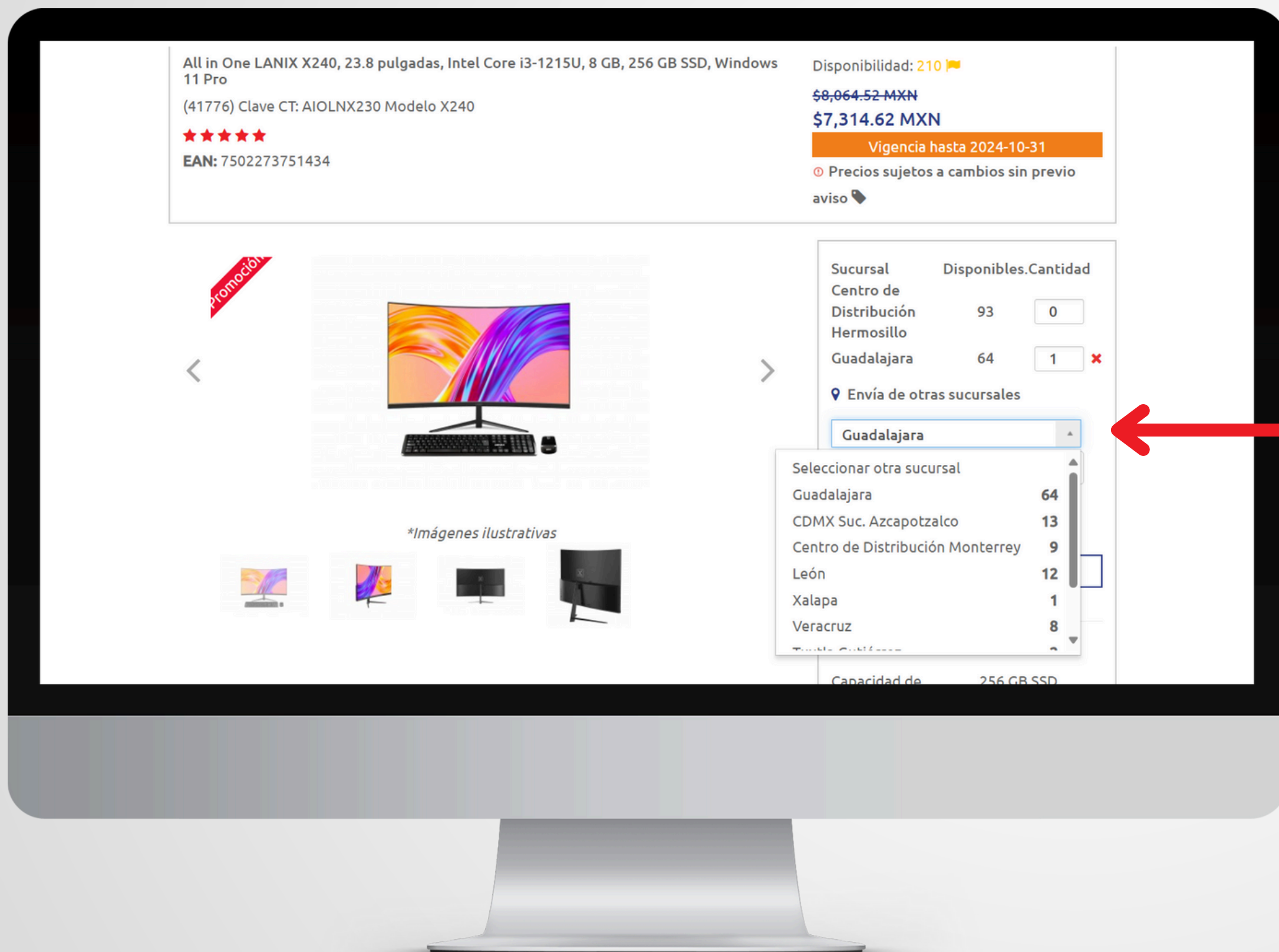

Selecciona los productos a agregar al carrito de compras.

En el detalle del producto podrás seleccionar el almacén de surtido.



## SELECCIONA LOS PRODUCTOS

All in One LANIX X240, 23.8 pulgadas, Intel Core i3-1215U, 8 GB, 256 GB SSD, Windows 11 Pro  
(41776) Clave CT: AIOLNX230 Modelo X240  
★★★★★  
EAN: 7502273751434

Disponibilidad: 210 🇲🇽  
\$8,064.52 MXN  
\$7,314.62 MXN  
Vigencia hasta 2024-10-31  
Ⓞ Precios sujetos a cambios sin previo aviso 🗨️

Promoción



\*Imágenes ilustrativas

| Sucursal                          | Disponibles | Cantidad |
|-----------------------------------|-------------|----------|
| Centro de Distribución Hermosillo | 93          | 0        |
| Guadalajara                       | 64          | 1 ✖      |
| Envía de otras sucursales         |             |          |
| Guadalajara                       |             |          |
| Resto del país                    | 117         | +        |

[Agregar al carrito](#) ❤️

[Pregunta al especialista](#)

Después de seleccionar el almacén de surtido, deberás agregar la cantidad de productos a comprar y dar clic en el botón “Agregar al carrito”.

## CARRITO DE COMPRAS

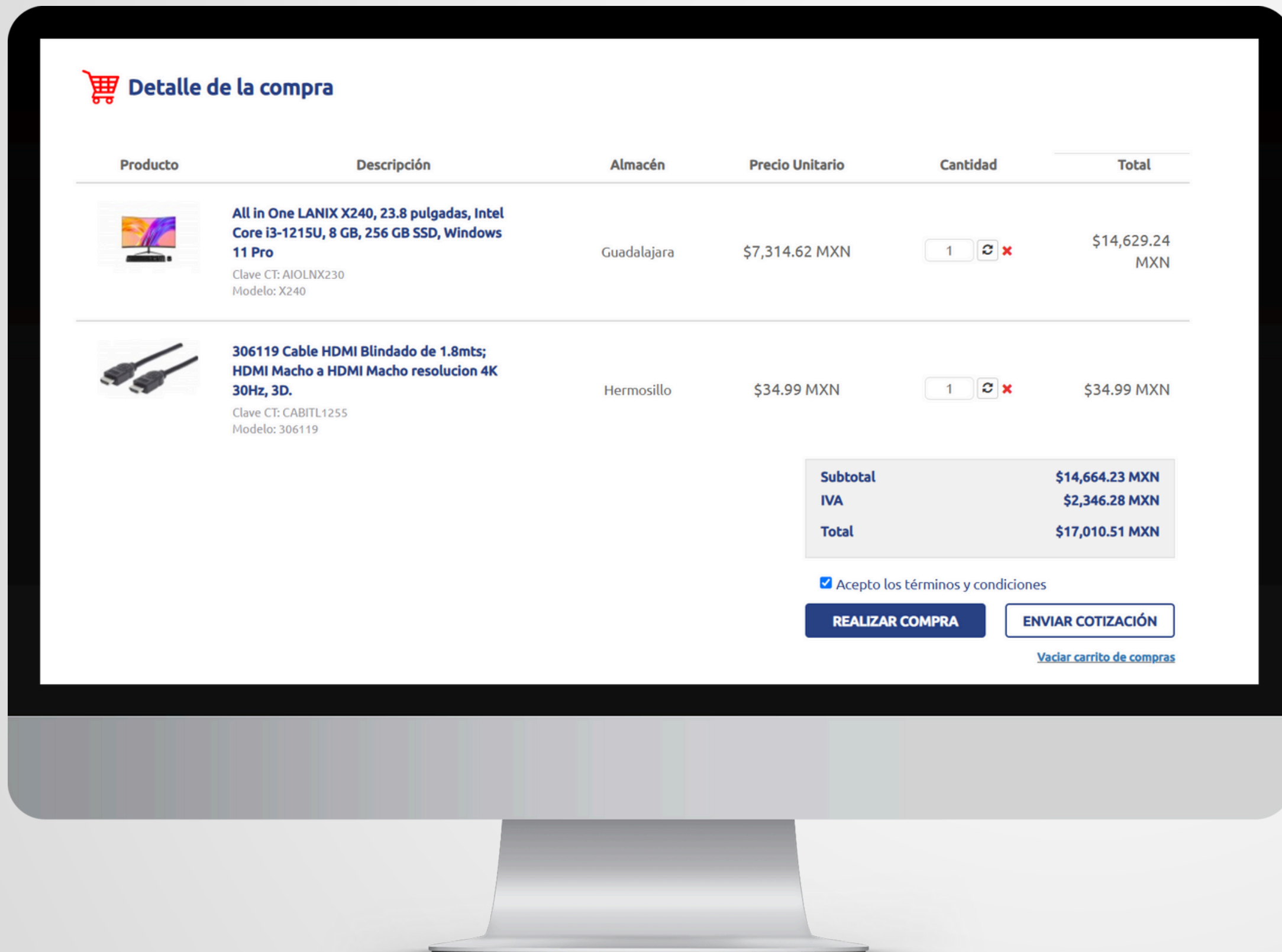

Al dar clic en “Realizar compra”, se desglosará el detalle de la compra.

Es importante validar la cantidad y los almacenes de surtido.

Para continuar da clic en “Realizar Compra”.



## MÉTODOS DE PAGO



Crédito CT: es importante tener una línea de crédito y saldo disponible.



Pago de contado: pago en efectivo directo en sucursal o transferencia electrónica.

Este tipo de pago no estará disponible para envíos a domicilio.



Pago en línea: pago con tarjeta de crédito o débito.

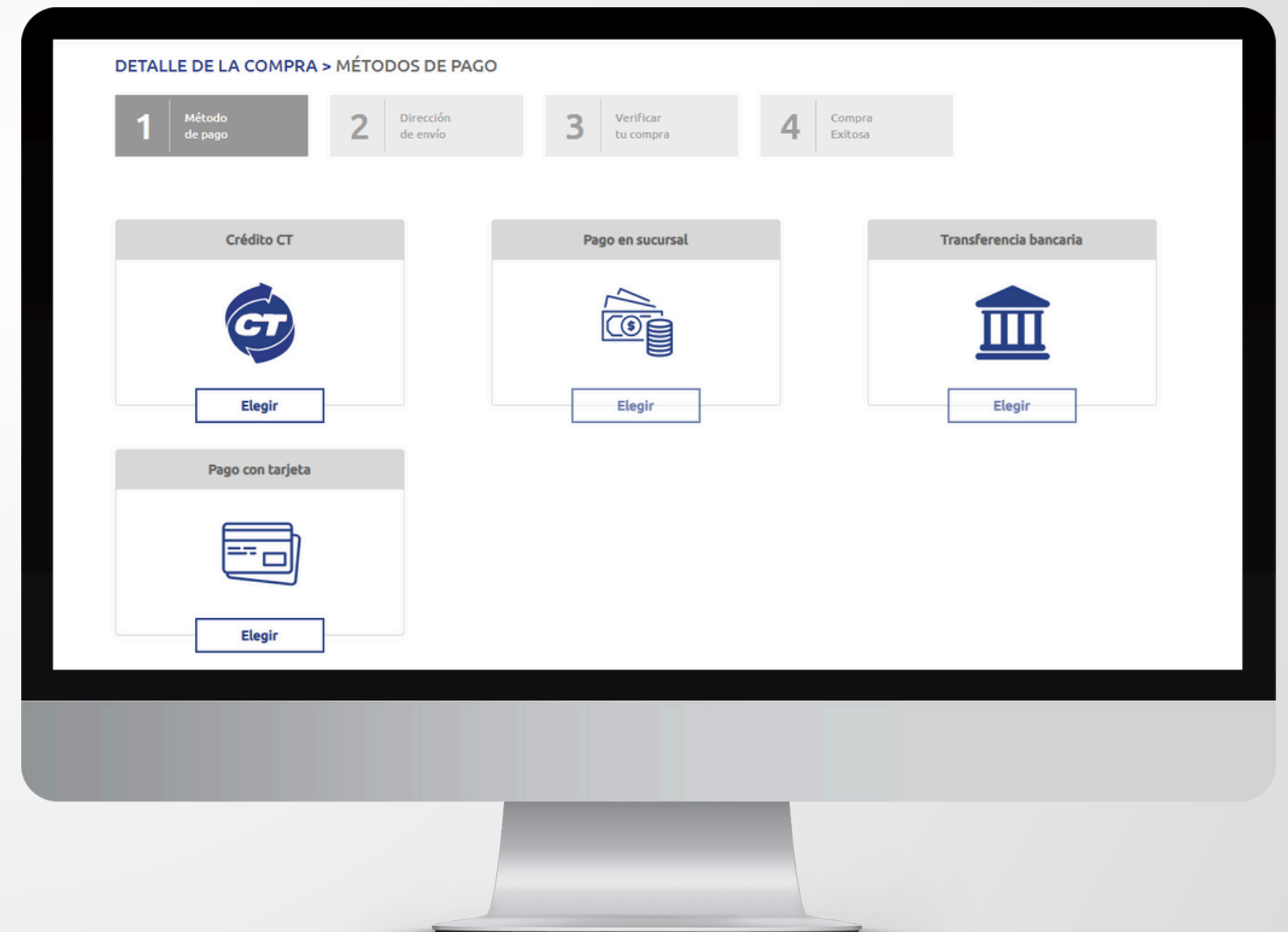



# DIRECCIÓN DE ENVÍO

Tendrás dos métodos de envío disponibles:

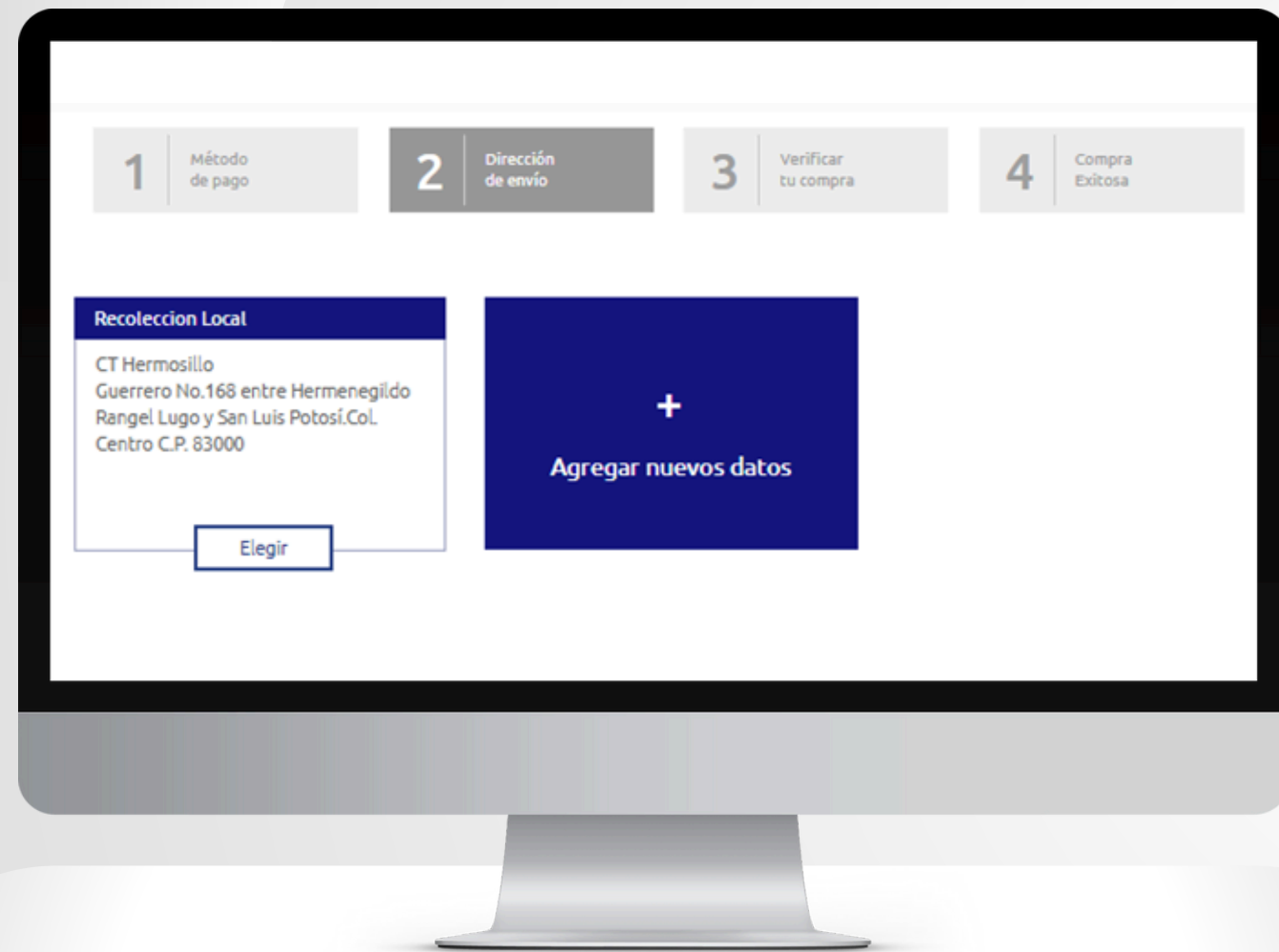

1.Recolección en sucursal: Cuando el producto esté disponible en tu sucursal podrás seleccionar la opción de “Recolección Local” y pasar por el producto en sucursal.

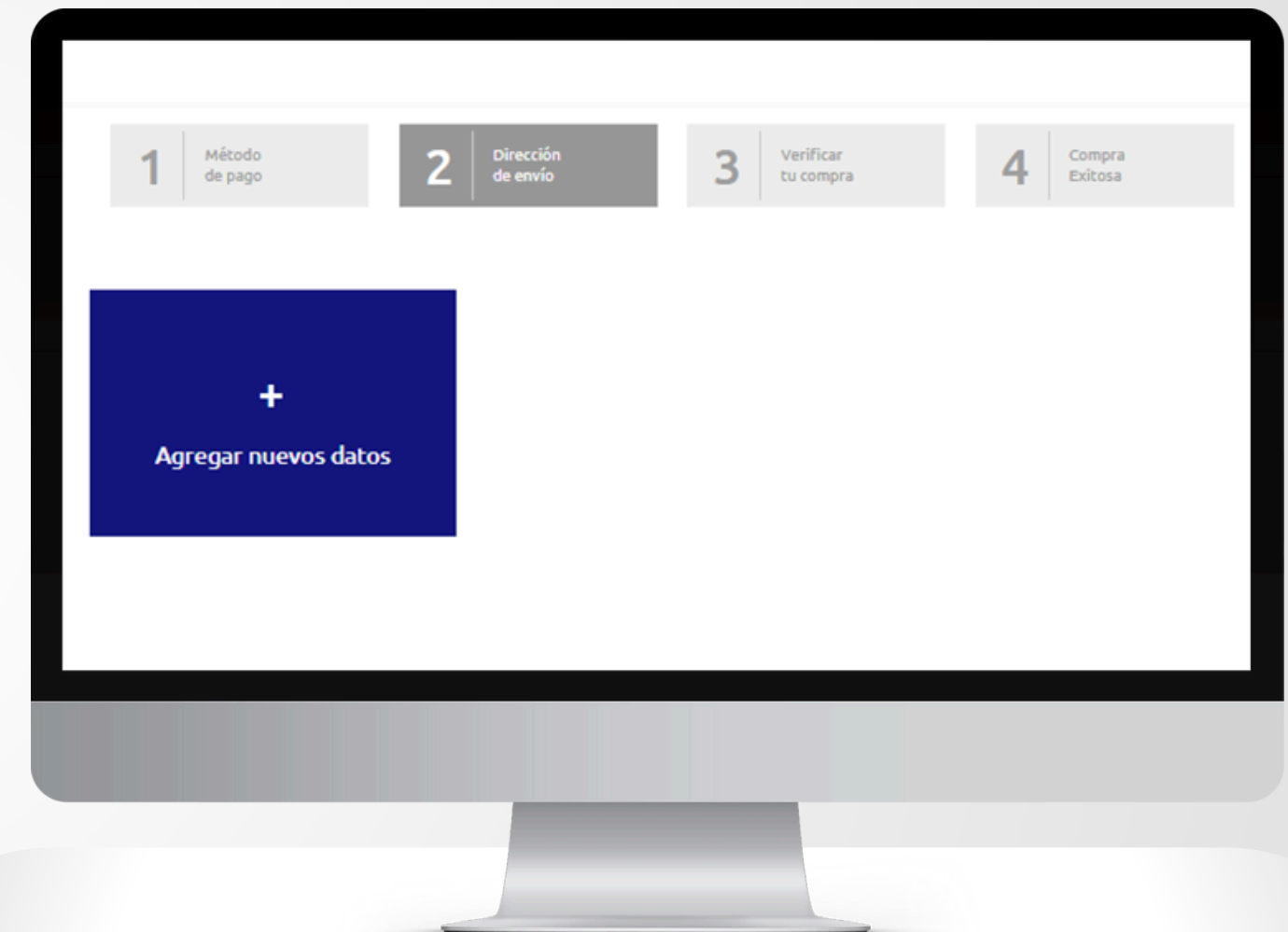

2. Envío a domicilio: Si agregaste productos de diferentes almacenes solamente estará disponible el envío a domicilio.



1

- 1 Método de pago
- 2 Dirección de envío
- 3 Verificar tu compra
- 4 Compra Exitosa

CTOnline te ha enviado una notificación a tu correo electrónico.  
 Abre el mensaje y da clic en Autorizo para completar el registro de la dirección.

Reenviar

El portal solicitará que llenes la siguiente información:

- 1 Método de pago
- 2 Dirección de envío
- 3 Verificar tu compra
- 4 Compra Exitosa

+ Nueva Dirección

**\*Nombre / razón social de destino:**

**\*Nombre de contacto:**

**\*Teléfono de Contacto:**

**Teléfono de Contacto(2):**

**\*Correo Electrónico:**

**\*Dirección:**

**\*Número Externo:**  **Número Interno:**  **\*Codigo Postal:**

**\*Colonia:**

**Estado:**

**\*Ciudad:**

**\*Municipio:**

**\*Entre la calle:**  **\*y calle:**

**\*Referencias:**

\* Campos Obligatorios

Aceptar

3

# AGREGAR NUEVOS DATOS

Al seleccionar "Nuevos Datos" te notificara el paso 1 que te llegara un correo de confirmación en donde autorizara como se muestra en el paso 2.

2

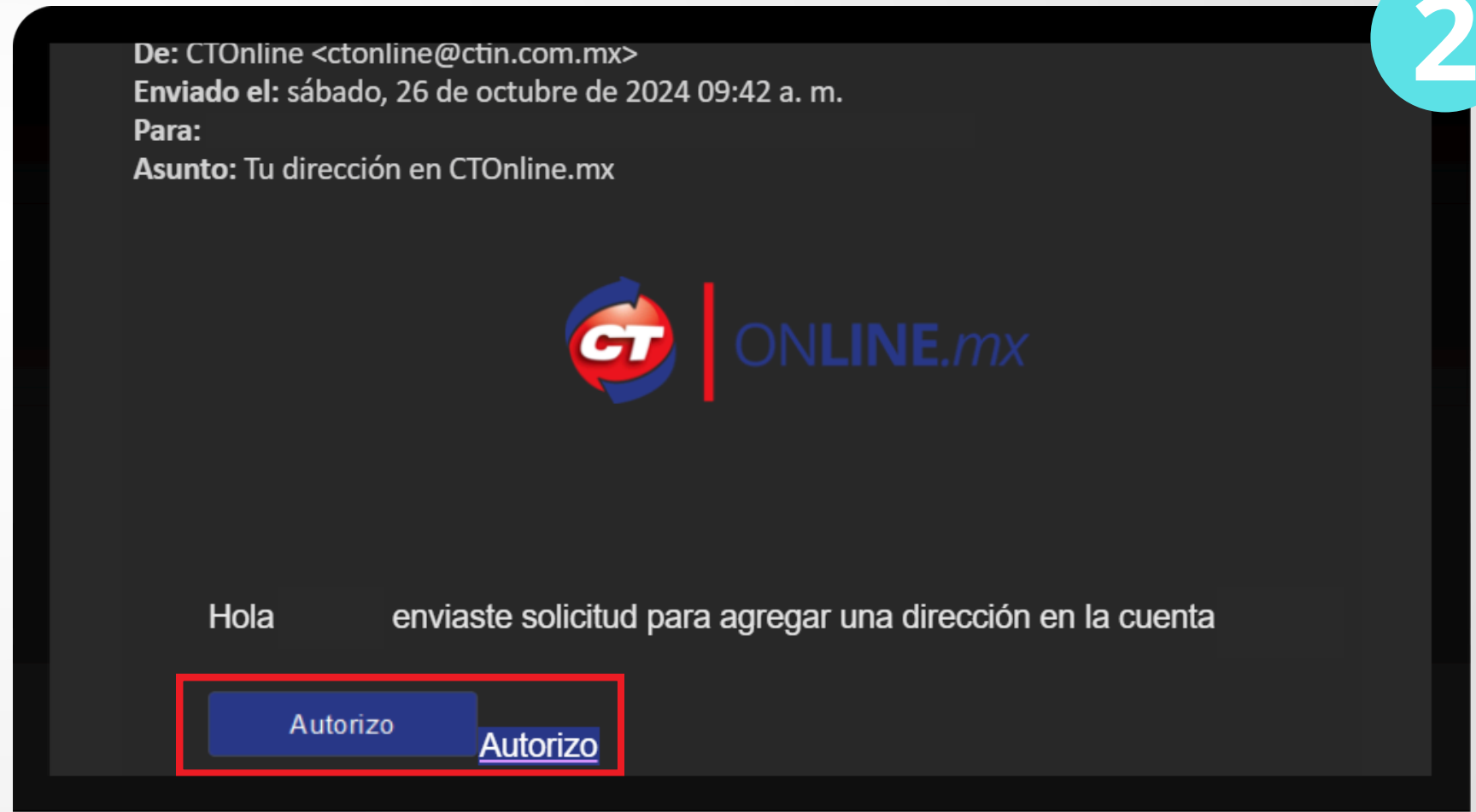

Autorizo Autorizo

## VERIFICAR LA COMPRA



Es importante que verifiques:



Dirección de entrega



Método de pago



Productos, cantidad y almacenes de surtido



Nota:

Se generará factura por sucursal seleccionada.  
Te recomendamos asegurar siempre tus envíos.

### VERIFICAR TU COMPRA

- 1 Método de pago
- 2 Dirección de envío
- 3 Verificar tu compra
- 4 Compra Exitosa

**Dirección de entrega**

**Prueba Hermosillo**  
Calle Vicente Guerrero 168 No.168 entre Av Fray Hermenegildo y Av. San Luis Potosí Col. Centro C.P. 83000

**Método de pago**

Crédito CT

| Producto | Descripción   | Almacén     | Precio Unitario | Cantidad | Total           |
|----------|---|-------------|-----------------|----------|-----------------|
|          | <b>All in One LANIX X240, 23.8 pulgadas, Intel Core i3-1215U, 8 GB, 256 GB SSD, Windows 11 Pro</b><br>Clave CT: AIOLNX230<br>Modelo: X240 | Guadalajara | \$7,314.62 MXN  | 2        | \$14,629.24 MXN |
|          | <b>306119 Cable HDMI Blindado de 1.8mts; HDMI Macho a HDMI Macho resolución 4K 30Hz, 3D.</b><br>Clave CT: CABITL1255<br>Modelo: 306119    | Hermosillo  | \$34.99 MXN     | 1        | \$34.99 MXN     |

**Facturación.**  
Se generará una factura por sucursal seleccionada.  
La compra de productos ESD se factura por separado.  
**Facturación.**  
Los precios pueden variar al momento de su facturación.  
Se generará una factura por sucursal seleccionada.  
La compra de productos ESD se factura por separado.  
En la compra de productos ESD no hay cancelación ni devolución.

**Formas y tiempos de entrega.**  
El tiempo de entrega por mensajería varía dependiendo del destino y cuenta con un plazo de entrega de 1 a 5 días hábiles.  
Las compras realizadas antes de las 12:00hrs se entregarán a paquetería el mismo día.  
Después de ese horario salen al día siguiente por la tarde.

Selecciona el uso de CFDI

|                     |                 |
|---------------------|-----------------|
| Subtotal            | \$14,664.23 MXN |
| Paquetería          | \$0.00 MXN      |
| Paquetería estafeta | \$2,346.28 MXN  |
| paquetexpress       | \$17,010.51 MXN |

su compra se facturará en automático

CONFIRMAR COMPRA



Como es una compra con envío a domicilio deberás seleccionar la paquetería.

## PAGO EN LÍNEA



1 Método de pago    2 Dirección de envío    **3 Verificar tu compra**    4 Compra Exitosa

### Agregar datos de tarjeta

**Nombre del titular\*:**

**Fecha de expiración\***  
Mes  ▼    Año  ▼    CVV

\* Campos obligatorios



Si seleccionaste pago con tarjeta de crédito o débito, deberás agregar tus datos bancarios.

# COMPRA EXITOSA



01

Recolección en sucursal + pago en efectivo

Deberás concretar tu compra con tu ejecutivo de ventas, presentando el folio de compra.

02

Recolección en sucursal + Crédito CT

Tu compra se facturará en automático. Deberás presentarte directamente en Caja de tu sucursal para que sellen tu factura y procedas con la recolección en Ventanilla.

03

Recolección en sucursal + Pago en línea

Tu compra se facturará en automático. Deberás presentarte directamente en Caja de tu sucursal para que sellen tu factura y procedas con la recolección en Ventanilla.

04

Envío a domicilio

Sólo aplicará para pago en línea o si tienes Crédito CT.

Podrás dar seguimiento desde el panel de "Órdenes de compra".



**Su compra se ha realizado correctamente**

Descargue su factura y preséntela en Caja de sucursal

[Consulta status](#)

# SEGUIMIENTO A ORDENES DE COMPRA

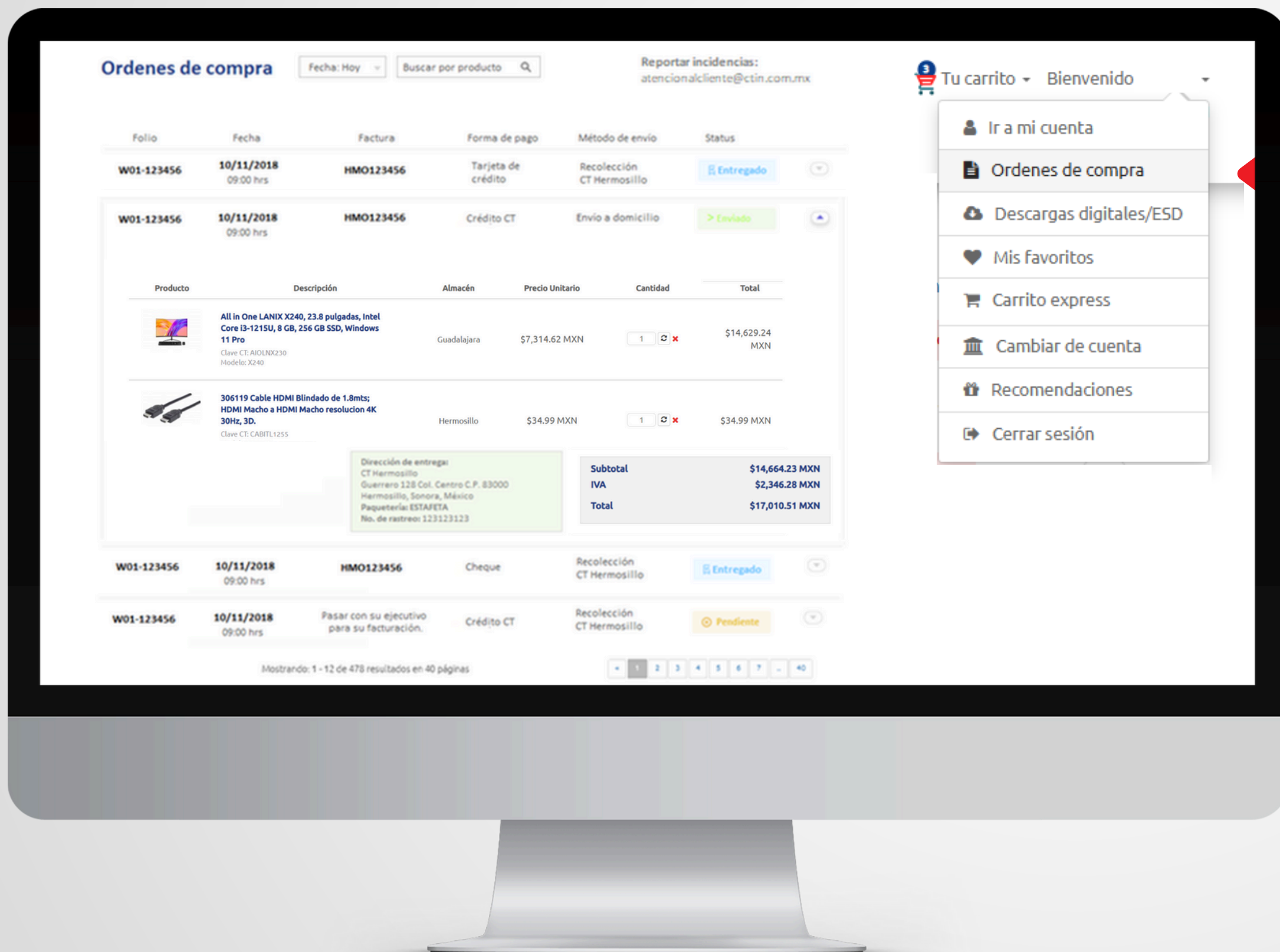

Para acceder al panel de seguimiento podrás ingresar desde el menú principal > Órdenes de compra.

Podrás dar seguimiento puntual a cada orden de compra generada.



**COMPUTADORAS Y  
TECNOLOGIA**

DUDAS: [ecom@ctin.com.mx](mailto:ecom@ctin.com.mx)